

ОПИСАНИЕ МЕСТОПОЛОЖЕНИЯ ГРАНИЦ

Публичный сервитут в отношении земель и земельных участков в целях обеспечения доступа к существующим линейным объектам системы газоснабжения "Подъездные дороги к наземным объектам газовой инфраструктуры - крановым узлам магистральных газопроводов "Уренгой-Новопсков и "Петровск-Новопсков"
(наименование объекта, местоположение границ которого описано)

План границ объекта

Основной лист



Масштаб 1: 10200

Используемые условные знаки и обозначения:

□ — область выносного листа,

23 — номер выносного листа.

Остальные используемые условные знаки и обозначения: приведены на отдельной странице в конце раздела.

Подпись  Оксантиук Т. А. Дата 11 декабря 2022 г.

Место для оттиска печати (при наличии) лица, составившего описание местоположения границ объекта



ОПИСАНИЕ МЕСТОПОЛОЖЕНИЯ ГРАНИЦ

Публичный сервитут в отношении земель и земельных участков в целях обеспечения доступа к существующим линейным объектам системы газоснабжения "Подъездные дороги к наземным объектам газовой инфраструктуры - крановым узлам магистральных газопроводов "Уренгой-Новопсков и "Петровск-Новопсков"

(наименование объекта, местоположение границ которого описано)

План границ объекта

Выносной лист №1



Масштаб 1:800

Используемые условные знаки и обозначения: приведены на отдельной странице в конце раздела.

Подпись _____ Оксантиук Т. А. Дата 11 декабря 2022 г.

Место для оттиска печати (при наличии) лица, составившего описание местоположения границ объекта



ОПИСАНИЕ МЕСТОПОЛОЖЕНИЯ ГРАНИЦ

Публичный сервитут в отношении земель и земельных участков в целях обеспечения доступа к существующим линейным объектам системы газоснабжения "Подъездные дороги к наземным объектам газовой инфраструктуры - крановым узлам магистральных газопроводов "Уренгой-Новопсков и "Петровск-Новопсков"
(наименование объекта, местоположение границ которого описано)

План границ объекта

Выносной лист №2



Масштаб 1:800

Используемые условные знаки и обозначения: приведены на отдельной странице в конце раздела.

Подпись _____ Оксантиук Т. А. Дата 11 декабря 2022 г.

Место для оттиска печати (при наличии) лица, составившего описание местоположения границ объекта



ОПИСАНИЕ МЕСТОПОЛОЖЕНИЯ ГРАНИЦ

Публичный сервитут в отношении земель и земельных участков в целях обеспечения доступа к существующим линейным объектам системы газоснабжения "Подъездные дороги к наземным объектам газовой инфраструктуры - крановым узлам магистральных газопроводов "Уренгой-Новопсков и "Петровск-Новопсков"
(наименование объекта, местоположение границ которого описано)

План границ объекта

Выносной лист №3



Масштаб 1:800

Используемые условные знаки и обозначения: приведены на отдельной странице в конце раздела.

Подпись _____ Оксантиук Т. А. Дата 11 декабря 2022 г.

Место для оттиска печати (при наличии) лица, составившего описание местоположения границ объекта

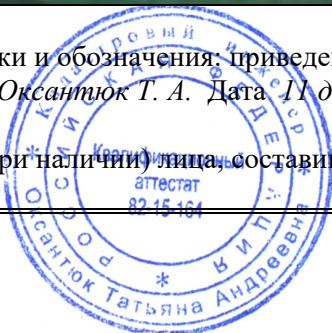

ОПИСАНИЕ МЕСТОПОЛОЖЕНИЯ ГРАНИЦ

Публичный сервитут в отношении земель и земельных участков в целях обеспечения доступа к существующим линейным объектам системы газоснабжения "Подъездные дороги к наземным объектам газовой инфраструктуры - крановым узлам магистральных газопроводов "Уренгой-Новопсков и "Петровск-Новопсков"
(наименование объекта, местоположение границ которого описано)

План границ объекта

Выносной лист №4



Масштаб 1:800

Используемые условные знаки и обозначения: приведены на отдельной странице в конце раздела.

Подпись _____ Оксантик Т.А. Дата 11 декабря 2022 г.

Место для оттиска печати (при наличии) лица, составившего описание местоположения границ объекта



ОПИСАНИЕ МЕСТОПОЛОЖЕНИЯ ГРАНИЦ

Публичный сервитут в отношении земель и земельных участков в целях обеспечения доступа к существующим линейным объектам системы газоснабжения "Подъездные дороги к наземным объектам газовой инфраструктуры - крановым узлам магистральных газопроводов "Уренгой-Новопсков и "Петровск-Новопсков"
(наименование объекта, местоположение границ которого описано)

План границ объекта

Выносной лист №5



Масштаб 1:800

Используемые условные знаки и обозначения: приведены на отдельной странице в конце раздела.

Подпись Оксантюк Т. А. Дата 11 декабря 2022 г.

Место для оттиска печати (при наличии) лица, составившего описание местоположения границ объекта



ОПИСАНИЕ МЕСТОПОЛОЖЕНИЯ ГРАНИЦ

Публичный сервитут в отношении земель и земельных участков в целях обеспечения доступа к существующим линейным объектам системы газоснабжения "Подъездные дороги к наземным объектам газовой инфраструктуры - крановым узлам магистральных газопроводов "Уренгой-Новопсков и "Петровск-Новопсков"
(наименование объекта, местоположение границ которого описано)

План границ объекта

Выносной лист №6



Масштаб 1:800

Используемые условные знаки и обозначения: приведены на отдельной странице в конце раздела.

Подпись  Оксантиук Т. А. Дата 11 декабря 2022 г.

Место для оттиска печати (при наличии) лица, составившего описание местоположения границ объекта



ОПИСАНИЕ МЕСТОПОЛОЖЕНИЯ ГРАНИЦ

Публичный сервитут в отношении земель и земельных участков в целях обеспечения доступа к существующим линейным объектам системы газоснабжения "Подъездные дороги к наземным объектам газовой инфраструктуры - крановым узлам магистральных газопроводов "Уренгой-Новопсков и "Петровск-Новопсков"
(наименование объекта, местоположение границ которого описано)

План границ объекта

Выносной лист №7



Масштаб 1:800

Используемые условные знаки и обозначения: приведены на отдельной странице в конце раздела.

Подпись _____ Оксантик Т. А. Дата 11 декабря 2022 г.

Место для оттиска печати (при наличии) лица, составившего описание местоположения границ объекта



ОПИСАНИЕ МЕСТОПОЛОЖЕНИЯ ГРАНИЦ

Публичный сервитут в отношении земель и земельных участков в целях обеспечения доступа к существующим линейным объектам системы газоснабжения "Подъездные дороги к наземным объектам газовой инфраструктуры - крановым узлам магистральных газопроводов "Уренгой-Новопсков и "Петровск-Новопсков"
(наименование объекта, местоположение границ которого описано)

План границ объекта

Выносной лист №8



Масштаб 1:800

Используемые условные знаки и обозначения: приведены на отдельной странице в конце раздела.
Подпись *Оксантюк Т. А.* Дата 11 декабря 2022 г.

Место для оттиска печати (при наличии) лица, составившего описание местоположения границ объекта



ОПИСАНИЕ МЕСТОПОЛОЖЕНИЯ ГРАНИЦ

Публичный сервитут в отношении земель и земельных участков в целях обеспечения доступа к существующим линейным объектам системы газоснабжения "Подъездные дороги к наземным объектам газовой инфраструктуры - крановым узлам магистральных газопроводов "Уренгой-Новопсков и "Петровск-Новопсков"
(наименование объекта, местоположение границ которого описано)

План границ объекта

Выносной лист №9



Масштаб 1:800

Используемые условные знаки и обозначения: приведены на отдельной странице в конце раздела.
Подпись  Оксантиук Т. А. Дата 11 декабря 2022 г.

Место для оттиска печати (при наличии) лица, составившего описание местоположения границ объекта



ОПИСАНИЕ МЕСТОПОЛОЖЕНИЯ ГРАНИЦ

Публичный сервитут в отношении земель и земельных участков в целях обеспечения доступа к существующим линейным объектам системы газоснабжения "Подъездные дороги к наземным объектам газовой инфраструктуры - крановым узлам магистральных газопроводов "Уренгой-Новопсков и "Петровск-Новопсков"
(наименование объекта, местоположение границ которого описано)

План границ объекта

Выносной лист №10

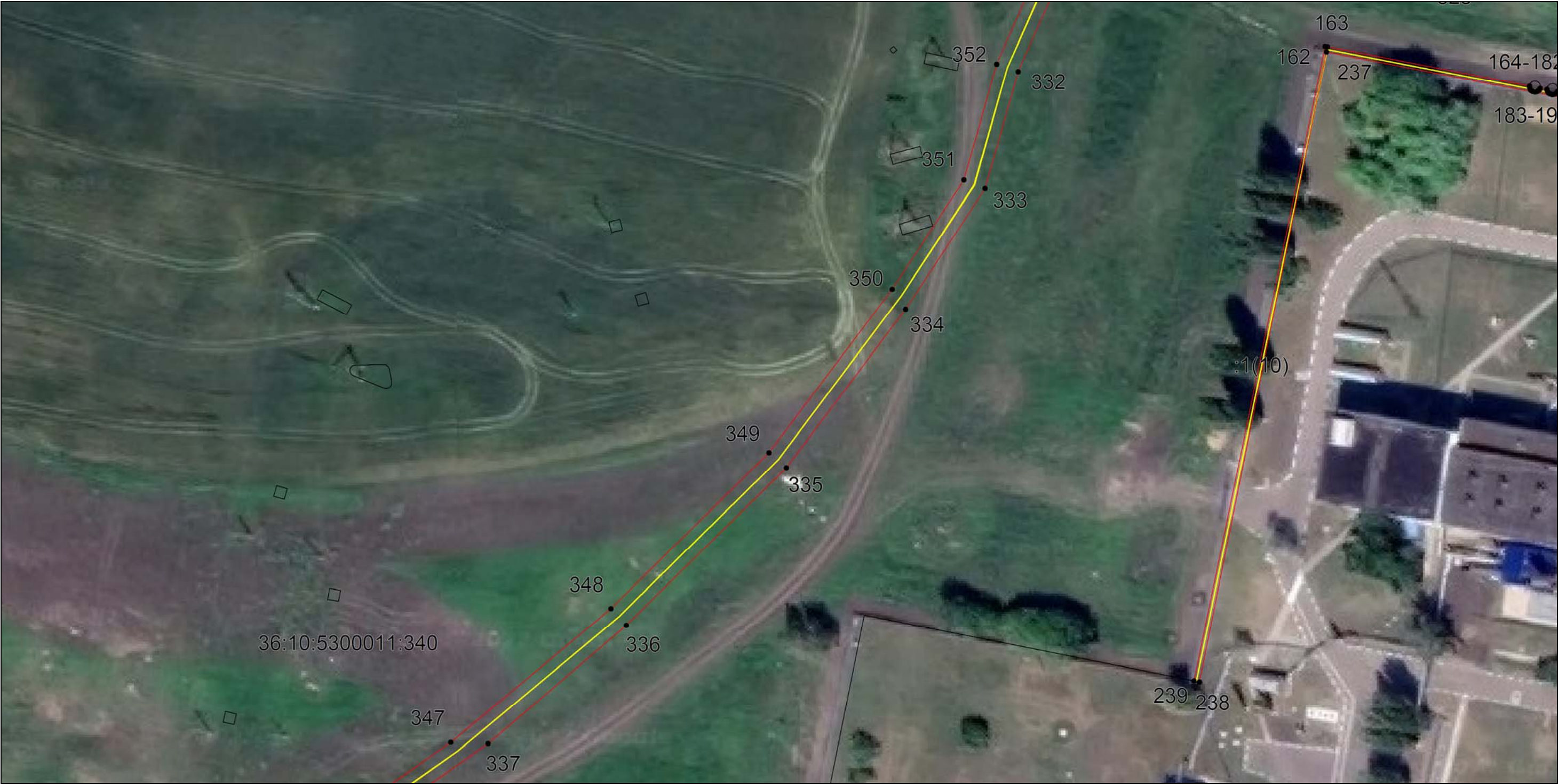

Масштаб 1:800

Используемые условные знаки и обозначения: приведены на отдельной странице в конце раздела.
Подпись Оксантюк Т. А. Дата 11 декабря 2022 г.

Место для оттиска печати (при наличии) лица, составившего описание местоположения границ объекта



ОПИСАНИЕ МЕСТОПОЛОЖЕНИЯ ГРАНИЦ

Публичный сервитут в отношении земель и земельных участков в целях обеспечения доступа к существующим линейным объектам системы газоснабжения "Подъездные дороги к наземным объектам газовой инфраструктуры - крановым узлам магистральных газопроводов "Уренгой-Новопсков и "Петровск-Новопсков"
(наименование объекта, местоположение границ которого описано)

План границ объекта

Выносной лист №11



Масштаб 1:800

Используемые условные знаки и обозначения: приведены на отдельной странице в конце раздела.
Подпись _____ Оксантиук Т. А. Дата 11 декабря 2022 г.

Место для оттиска печати (при наличии) лица, составившего описание местоположения границ объекта



ОПИСАНИЕ МЕСТОПОЛОЖЕНИЯ ГРАНИЦ

Публичный сервитут в отношении земель и земельных участков в целях обеспечения доступа к существующим линейным объектам системы газоснабжения "Подъездные дороги к наземным объектам газовой инфраструктуры - крановым узлам магистральных газопроводов "Уренгой-Новопсков и "Петровск-Новопсков"
(наименование объекта, местоположение границ которого описано)

План границ объекта

Выносной лист №12

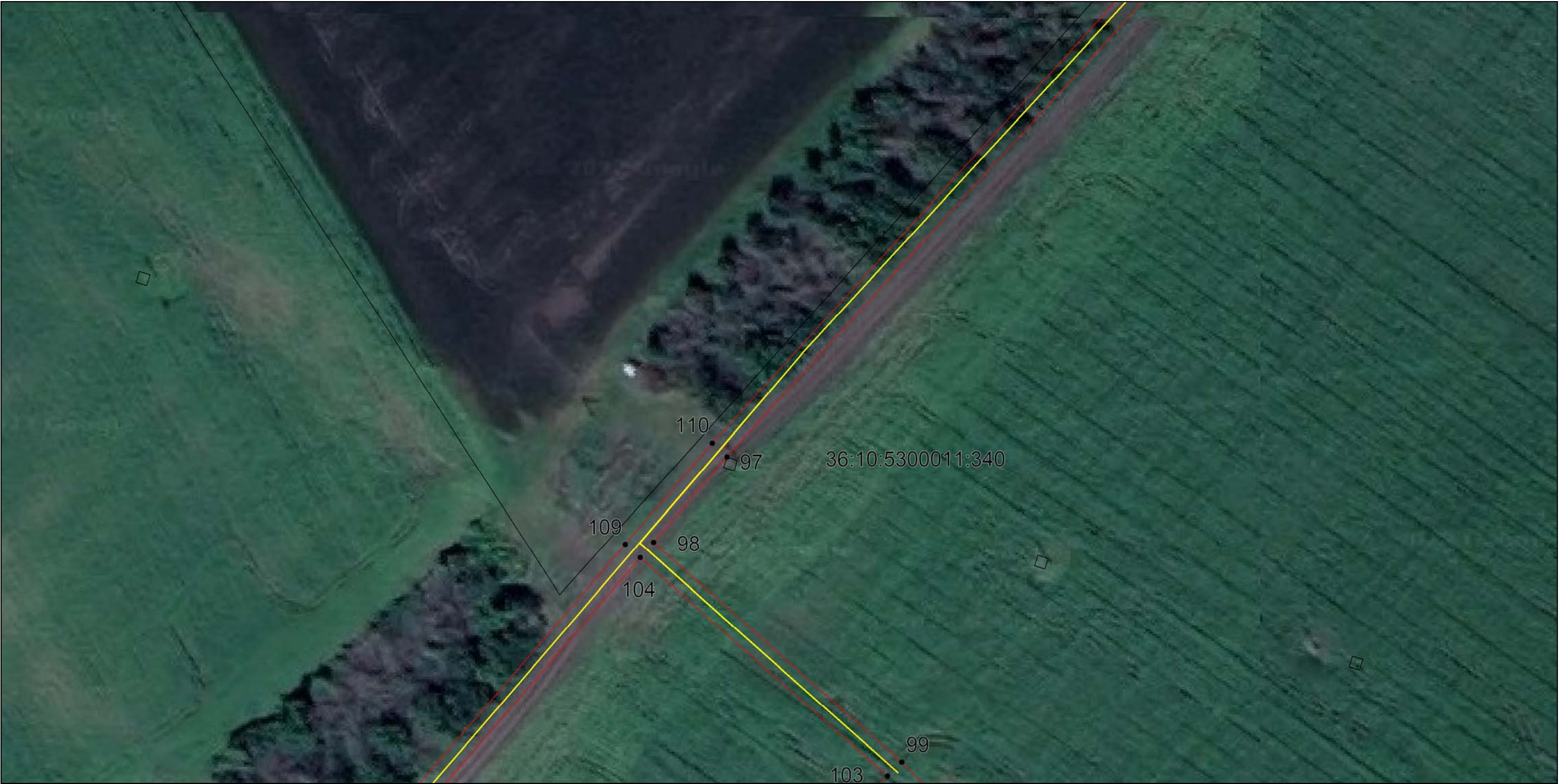

Масштаб 1:800

Используемые условные знаки и обозначения: приведены на отдельной странице в конце раздела.

Подпись Оксантюк Т. А. Дата 11 декабря 2022 г.

Место для оттиска печати (при наличии) лица, составившего описание местоположения границ объекта



ОПИСАНИЕ МЕСТОПОЛОЖЕНИЯ ГРАНИЦ

Публичный сервитут в отношении земель и земельных участков в целях обеспечения доступа к существующим линейным объектам системы газоснабжения "Подъездные дороги к наземным объектам газовой инфраструктуры - крановым узлам магистральных газопроводов "Уренгой-Новопсков и "Петровск-Новопсков"
(наименование объекта, местоположение границ которого описано)

План границ объекта

Выносной лист №13



Масштаб 1:800

Используемые условные знаки и обозначения: приведены на отдельной странице в конце раздела.

Подпись  Оксантиук Т. А. Дата 11 декабря 2022 г.

Место для оттиска печати (при наличии) лица, составившего описание местоположения границ объекта



ОПИСАНИЕ МЕСТОПОЛОЖЕНИЯ ГРАНИЦ

Публичный сервитут в отношении земель и земельных участков в целях обеспечения доступа к существующим линейным объектам системы газоснабжения "Подъездные дороги к наземным объектам газовой инфраструктуры - крановым узлам магистральных газопроводов "Уренгой-Новопсков и "Петровск-Новопсков"
(наименование объекта, местоположение границ которого описано)

План границ объекта

Выносной лист №14



Масштаб 1:800

Используемые условные знаки и обозначения: приведены на отдельной странице в конце раздела.
Подпись _____ Оксантиук Т. А. Дата 11 декабря 2022 г.

Место для оттиска печати (при наличии) лица, составившего описание местоположения границ объекта

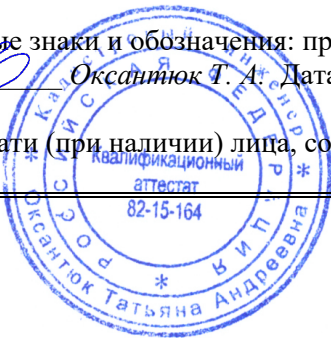

ОПИСАНИЕ МЕСТОПОЛОЖЕНИЯ ГРАНИЦ

Публичный сервитут в отношении земель и земельных участков в целях обеспечения доступа к существующим линейным объектам системы газоснабжения "Подъездные дороги к наземным объектам газовой инфраструктуры - крановым узлам магистральных газопроводов "Уренгой-Новопсков и "Петровск-Новопсков"
(наименование объекта, местоположение границ которого описано)

План границ объекта

Выносной лист №15



Масштаб 1:800

Используемые условные знаки и обозначения: приведены на отдельной странице в конце раздела.
Подпись _____ Оксантик Т. А. Дата 11 декабря 2022 г.

Место для оттиска печати (при наличии) лица, составившего описание местоположения границ объекта



ОПИСАНИЕ МЕСТОПОЛОЖЕНИЯ ГРАНИЦ

Публичный сервитут в отношении земель и земельных участков в целях обеспечения доступа к существующим линейным объектам системы газоснабжения "Подъездные дороги к наземным объектам газовой инфраструктуры - крановым узлам магистральных газопроводов "Уренгой-Новопсков и "Петровск-Новопсков"
(наименование объекта, местоположение границ которого описано)

План границ объекта

Выносной лист №16



Масштаб 1:800

Используемые условные знаки и обозначения: приведены на отдельной странице в конце раздела.

Подпись  Оксантиук Т. А. Дата 11 декабря 2022 г.

Место для оттиска печати (при наличии) лица, составившего описание местоположения границ объекта



ОПИСАНИЕ МЕСТОПОЛОЖЕНИЯ ГРАНИЦ

Публичный сервитут в отношении земель и земельных участков в целях обеспечения доступа к существующим линейным объектам системы газоснабжения "Подъездные дороги к наземным объектам газовой инфраструктуры - крановым узлам магистральных газопроводов "Уренгой-Новопсков и "Петровск-Новопсков"
(наименование объекта, местоположение границ которого описано)

План границ объекта

Выносной лист №17



Масштаб 1:800

Используемые условные знаки и обозначения: приведены на отдельной странице в конце раздела.

Подпись  Оксантиук Т. А. Дата 11 декабря 2022 г.

Место для оттиска печати (при наличии) лица, составившего описание местоположения границ объекта



ОПИСАНИЕ МЕСТОПОЛОЖЕНИЯ ГРАНИЦ

Публичный сервитут в отношении земель и земельных участков в целях обеспечения доступа к существующим линейным объектам системы газоснабжения "Подъездные дороги к наземным объектам газовой инфраструктуры - крановым узлам магистральных газопроводов "Уренгой-Новопсков и "Петровск-Новопсков"
(наименование объекта, местоположение границ которого описано)

План границ объекта

Выносной лист №18



Масштаб 1:800

Используемые условные знаки и обозначения: приведены на отдельной странице в конце раздела.

Подпись  Оксантиук Т. А. Дата 11 декабря 2022 г.

Место для оттиска печати (при наличии) лица, составившего описание местоположения границ объекта



ОПИСАНИЕ МЕСТОПОЛОЖЕНИЯ ГРАНИЦ

Публичный сервитут в отношении земель и земельных участков в целях обеспечения доступа к существующим линейным объектам системы газоснабжения "Подъездные дороги к наземным объектам газовой инфраструктуры - крановым узлам магистральных газопроводов "Уренгой-Новопсков и "Петровск-Новопсков"
(наименование объекта, местоположение границ которого описано)

План границ объекта

Выносной лист №19



Масштаб 1:800

Используемые условные знаки и обозначения: приведены на отдельной странице в конце раздела.

Подпись Оксантук Т. А. Дата 11 декабря 2022 г.

Место для оттиска печати (при наличии) лица, составившего описание местоположения границ объекта



ОПИСАНИЕ МЕСТОПОЛОЖЕНИЯ ГРАНИЦ

Публичный сервитут в отношении земель и земельных участков в целях обеспечения доступа к существующим линейным объектам системы газоснабжения "Подъездные дороги к наземным объектам газовой инфраструктуры - крановым узлам магистральных газопроводов "Уренгой-Новопсков и "Петровск-Новопсков"
(наименование объекта, местоположение границ которого описано)

План границ объекта

Выносной лист №20



Масштаб 1:800

Используемые условные знаки и обозначения: приведены на отдельной странице в конце раздела.
Подпись _____ Оксантиук Т. А. Дата 11 декабря 2022 г.

Место для оттиска печати (при наличии) лица, составившего описание местоположения границ объекта



ОПИСАНИЕ МЕСТОПОЛОЖЕНИЯ ГРАНИЦ

Публичный сервитут в отношении земель и земельных участков в целях обеспечения доступа к существующим линейным объектам системы газоснабжения "Подъездные дороги к наземным объектам газовой инфраструктуры - крановым узлам магистральных газопроводов "Уренгой-Новопсков и "Петровск-Новопсков"
(наименование объекта, местоположение границ которого описано)

План границ объекта

Выносной лист №21



Масштаб 1:800

Используемые условные знаки и обозначения: приведены на отдельной странице в конце раздела.

Подпись  Оксанюк Т. А. Дата 11 декабря 2022 г.

Место для оттиска печати (при наличии) лица, составившего описание местоположения границ объекта



ОПИСАНИЕ МЕСТОПОЛОЖЕНИЯ ГРАНИЦ

Публичный сервитут в отношении земель и земельных участков в целях обеспечения доступа к существующим линейным объектам системы газоснабжения "Подъездные дороги к наземным объектам газовой инфраструктуры - крановым узлам магистральных газопроводов "Уренгой-Новопсков и "Петровск-Новопсков"
(наименование объекта, местоположение границ которого описано)

План границ объекта

Выносной лист №22



Масштаб 1:800

Используемые условные знаки и обозначения: приведены на отдельной странице в конце раздела.
Подпись _____ Оксантиук Т. А. Дата 11 декабря 2022 г.

Место для оттиска печати (при наличии) лица, составившего описание местоположения границ объекта



ОПИСАНИЕ МЕСТОПОЛОЖЕНИЯ ГРАНИЦ

Публичный сервитут в отношении земель и земельных участков в целях обеспечения доступа к существующим линейным объектам системы газоснабжения "Подъездные дороги к наземным объектам газовой инфраструктуры - крановым узлам магистральных газопроводов "Уренгой-Новопсков и "Петровск-Новопсков"
(наименование объекта, местоположение границ которого описано)

План границ объекта

Выносной лист №23



Масштаб 1:800

Используемые условные знаки и обозначения: приведены на отдельной странице в конце раздела.
Подпись _____ Оксантиук Т. А. Дата 11 декабря 2022 г.

Место для оттиска печати (при наличии) лица, составившего описание местоположения границ объекта



ОПИСАНИЕ МЕСТОПОЛОЖЕНИЯ ГРАНИЦ

Публичный сервитут в отношении земель и земельных участков в целях обеспечения доступа к существующим линейным объектам системы газоснабжения "Подъездные дороги к наземным объектам газовой инфраструктуры - крановым узлам магистральных газопроводов "Уренгой-Новопсков и "Петровск-Новопсков"
(наименование объекта, местоположение границ которого описано)

План границ объекта

Выносной лист №24



Масштаб 1:800

Используемые условные знаки и обозначения: приведены на отдельной странице в конце раздела.
Подпись *Оксантюк Т. А.* Дата 11 декабря 2022 г.

Место для оттиска печати (при наличии) лица, составившего описание местоположения границ объекта











ОПИСАНИЕ МЕСТОПОЛОЖЕНИЯ ГРАНИЦ

Публичный сервитут в отношении земель и земельных участков в целях обеспечения доступа к существующим линейным объектам системы газоснабжения "Подъездные дороги к наземным объектам газовой инфраструктуры - крановым узлам магистральных газопроводов "Уренгой-Новопсков и "Петровск-Новопсков"

(наименование объекта, местоположение границ которого описано)

План границ объекта

Используемые условные знаки и обозначения:

	– проектная граница публичного сервитута,
	- проектное местоположение инженерного сооружения
	– установленная граница муниципального образования,
	– установленная граница населенного пункта,
	– граница земельного участка, истребуемого для установления публичного сервитута,
	– обозначение характерной точки границы публичного сервитута,
	- номер характерной точки границы публичного сервитута,
	- границы кадастрового квартала
36:10:5300011	- номер кадастрового квартала,
36:10:5300011:340	- кадастровый номер земельного участка, истребуемого для установления публичного сервитута